

# 设计的魅力

white house  
YOFAP

聂军&刘洛甫



# 概述

## 设计背景

White house位于被限制在一个很小的区域：8米宽，20米长，一个175平方米的面积。涵盖九个房间的公寓已经被挤到5层的多元化的住宅建筑。并且作为韩国的出租房屋，此建筑必须是有利可图的，经济的，并且建筑本身应该让居民感到舒适。

## 地理位置



Bangbae-dong [方背洞]

Seocho-gu [瑞草区]

Seoul [首尔]

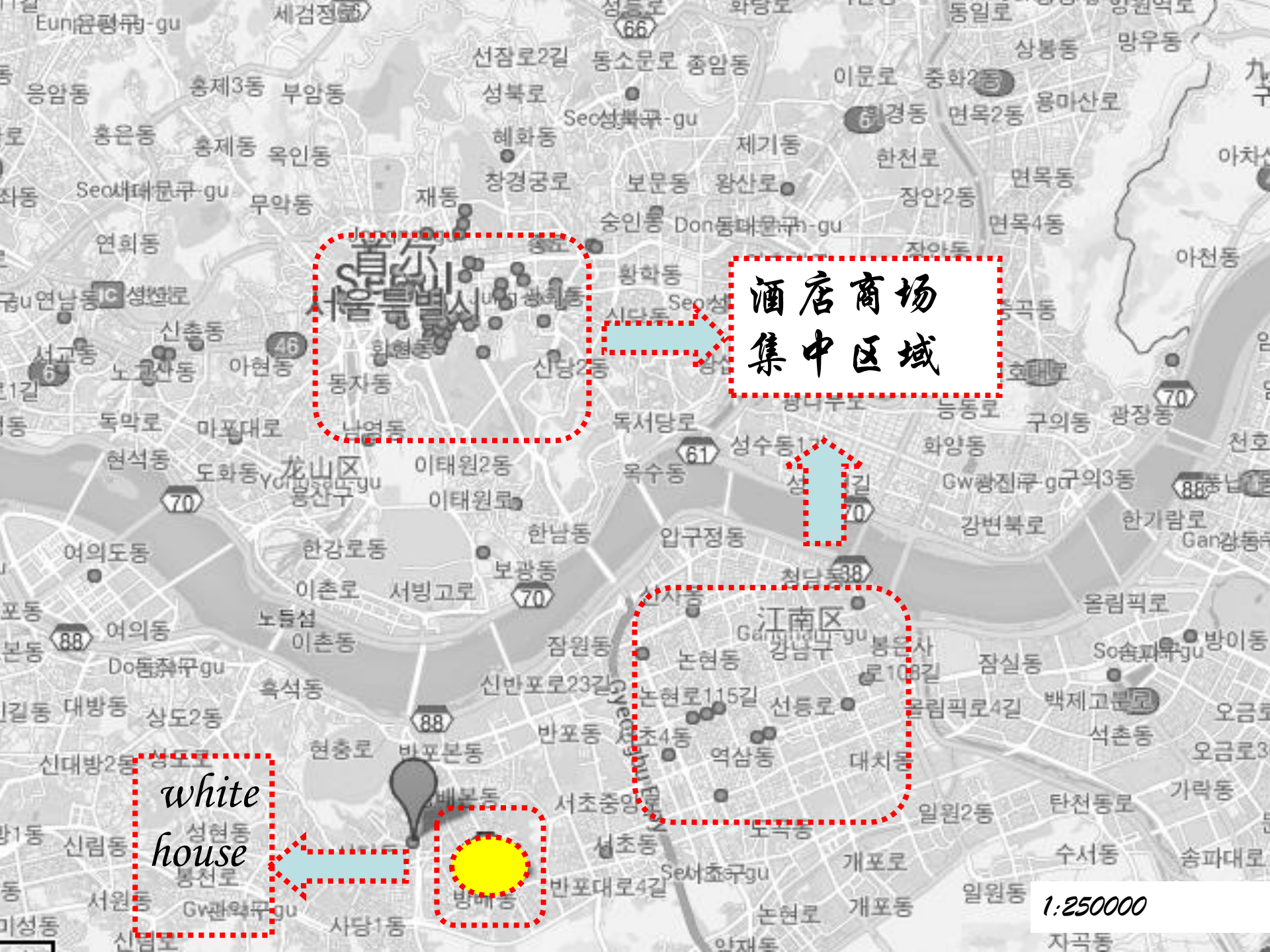

酒店商场  
集中区域

white  
house

방배동

江南区

1:250000

# 建筑基本信息

- o Building use : Housing*
- o Plot area : 175.10 sm*
- o Building area : 99.16 sm*
- o Total floor area : 346.15 sm*
- o Floors : 5 above ground*
- o Structure : reinforced concrete*

YOAP





# 处于拥挤街区中的惊喜







# 一层平面——处于主干道，决定一层用途

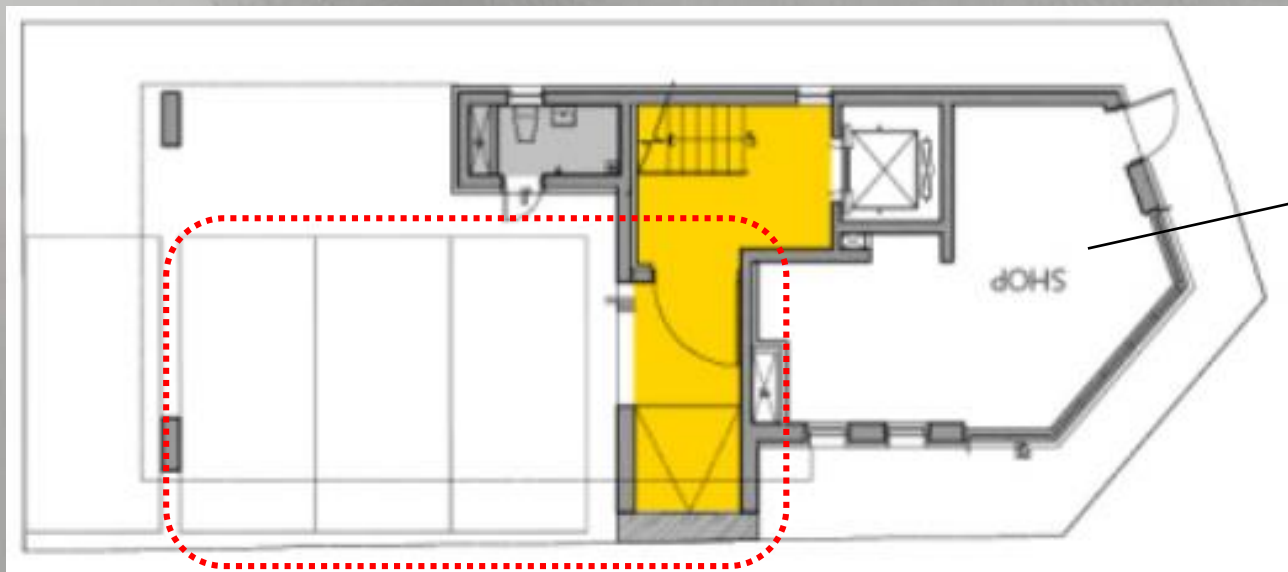

三面临街，适合安置商店。



## 二、三层平面——不同空间规划的套房

同是厨房与卫生间，不同的安置体现空间的经济适用

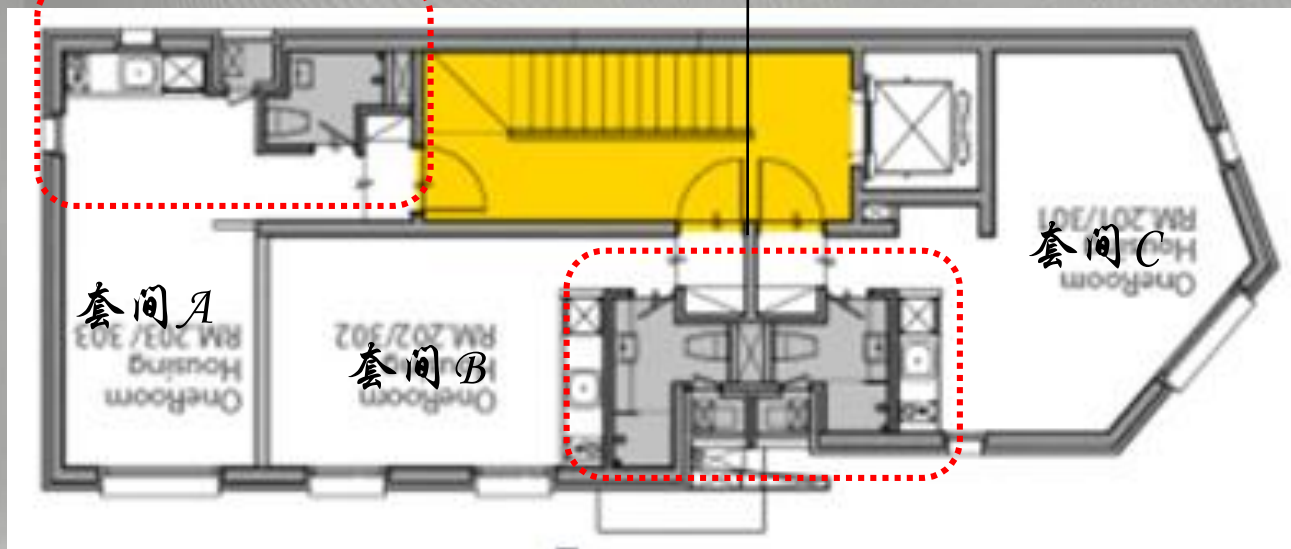

# 四层空间——升级版套间

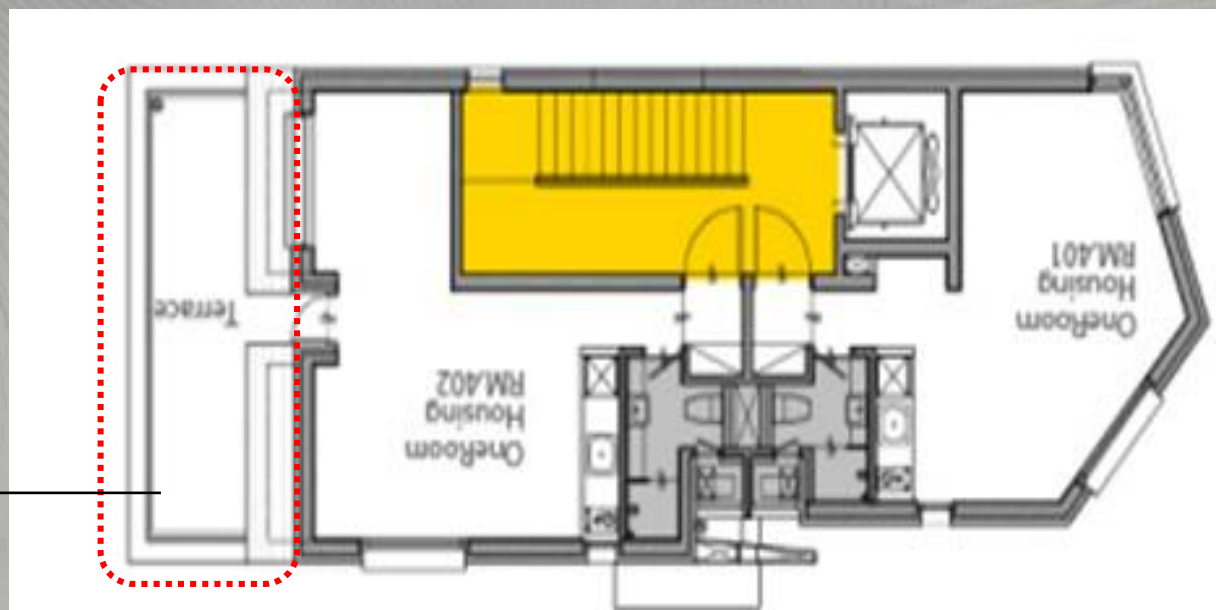

切面的设计使阳台成为可能

# 五层平面——“总统”套房

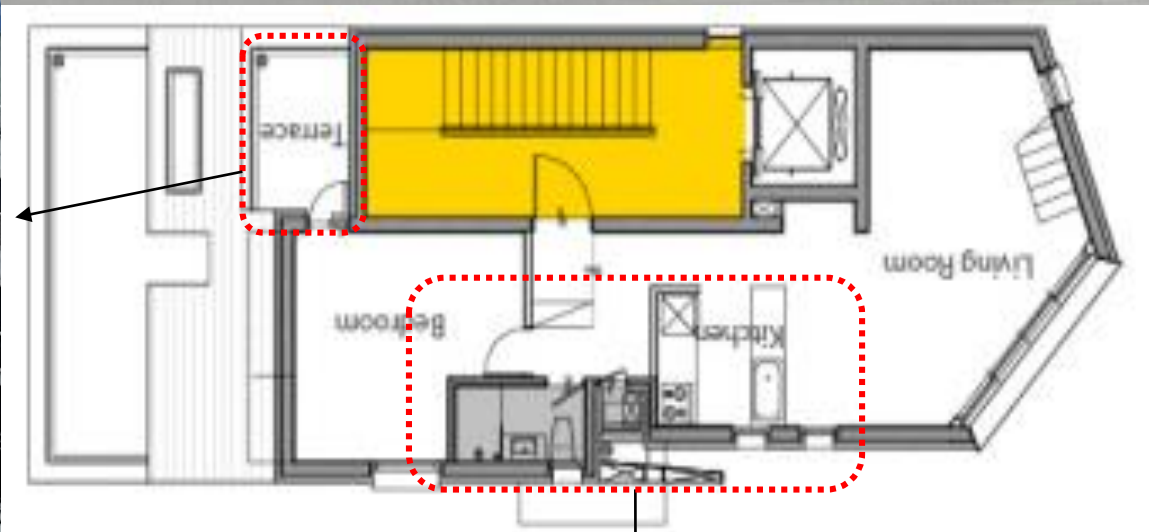

各个楼层合理利用空间规划出满足不同需求的套间，几乎没有空间浪费，体现经济适用。

利用厨房和卫生间区别开两个主要空间，保证空间完整性。

# 顶层空间——趣味活动区域

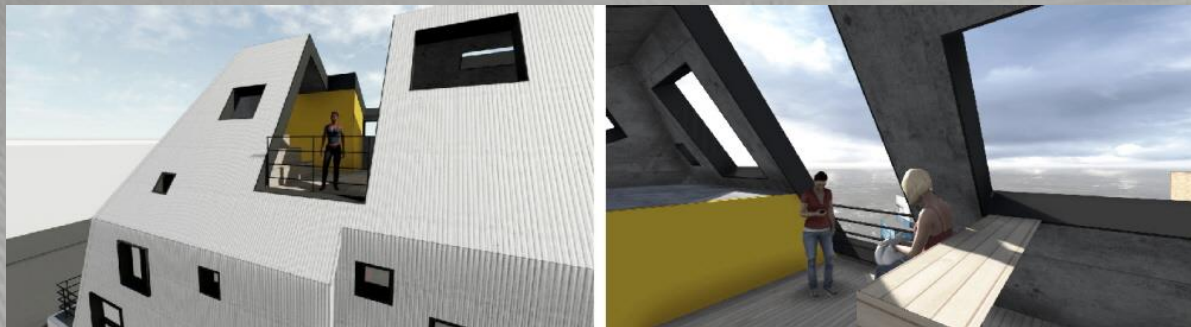

带来不同的  
空间体验

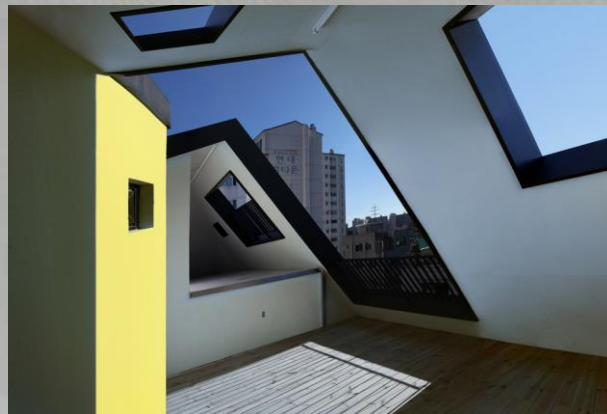

# 惊喜之二——丰富的色彩体验

## 红与白的对比——门



# 和谐的色彩组合—墙面、地面、楼梯

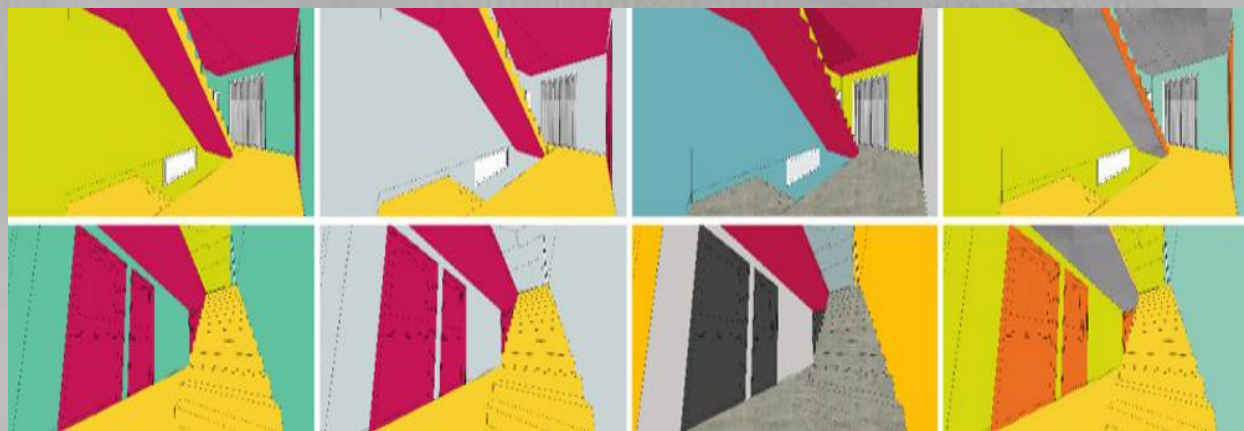

# 惊喜之三——多变的开窗





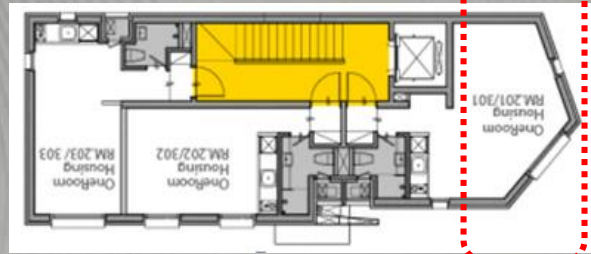
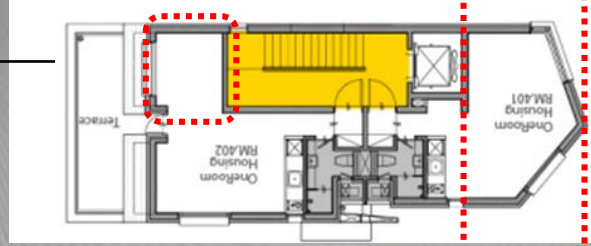
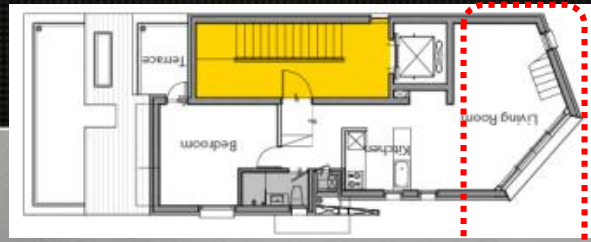

当设计融入规整的  
建筑，最终呈现出  
的作品既能做到功  
能健全，规划合理，  
还可以改观建筑的  
外表，与空间的层  
次，使人由内而外  
THANK YOU!  
的感觉舒适，愉悦。  
这也就是设计的魅  
力所在。

