

House in Velle de Bravo

- [Introduce about Architect](#)

- [Introduce about Building](#)





这样式看起来他们向

现代思想。

这是建筑物正面照片。

这建筑物的特点是建
筑物和植物的造化。

这建筑物明显露出他
们的心态动向。

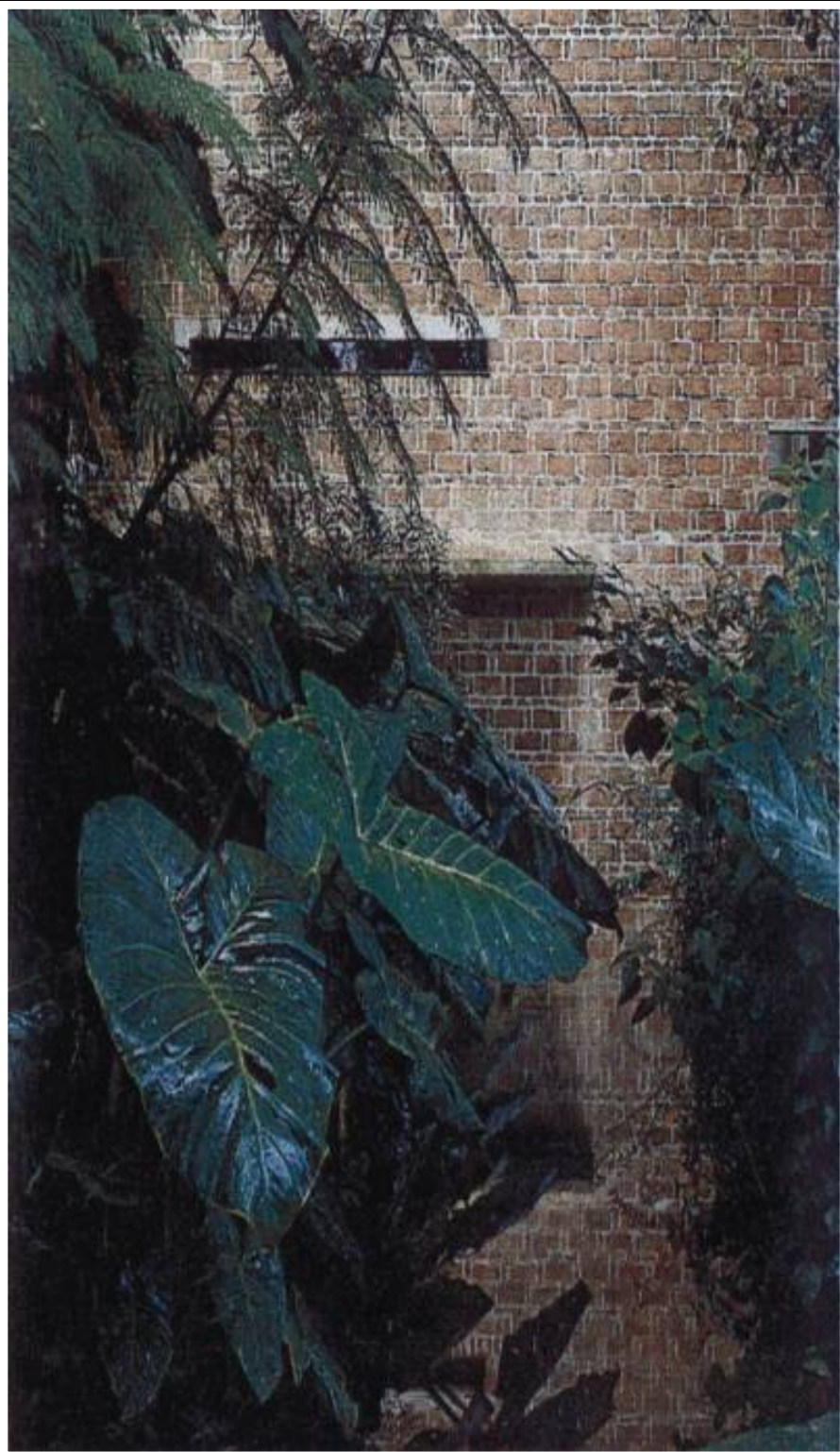

这个建筑物里边所有的地方
可以看到茂盛的植物。



这住房的大门是松树造的。

这门好像隧道一样，这门连结被样盖茂盛地植物的窄通路。





宿舍房间



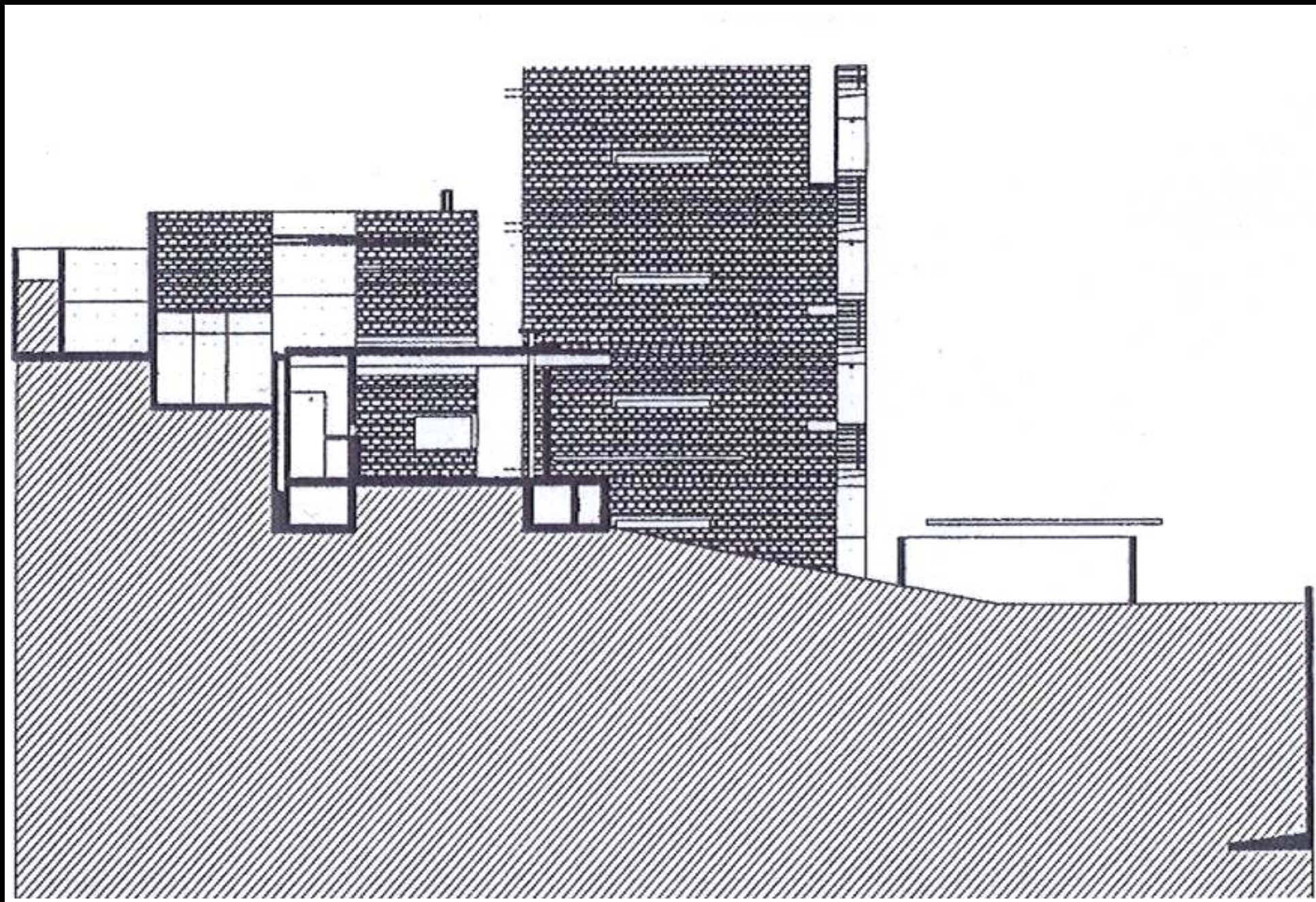

这住房的魅力是在南西台. 方面的倾斜面的4个平

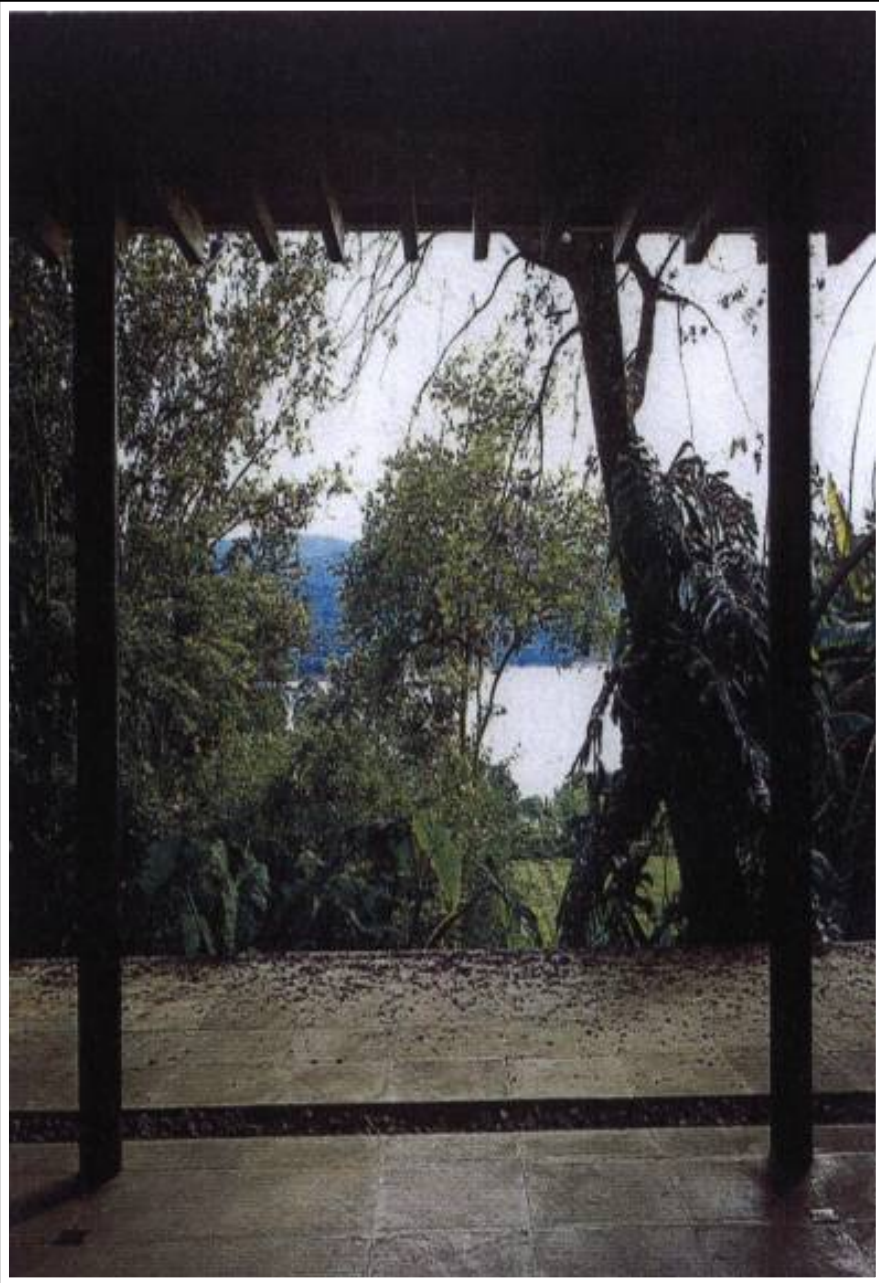

这是各倾斜的图片。
在各倾斜布置各种植物。



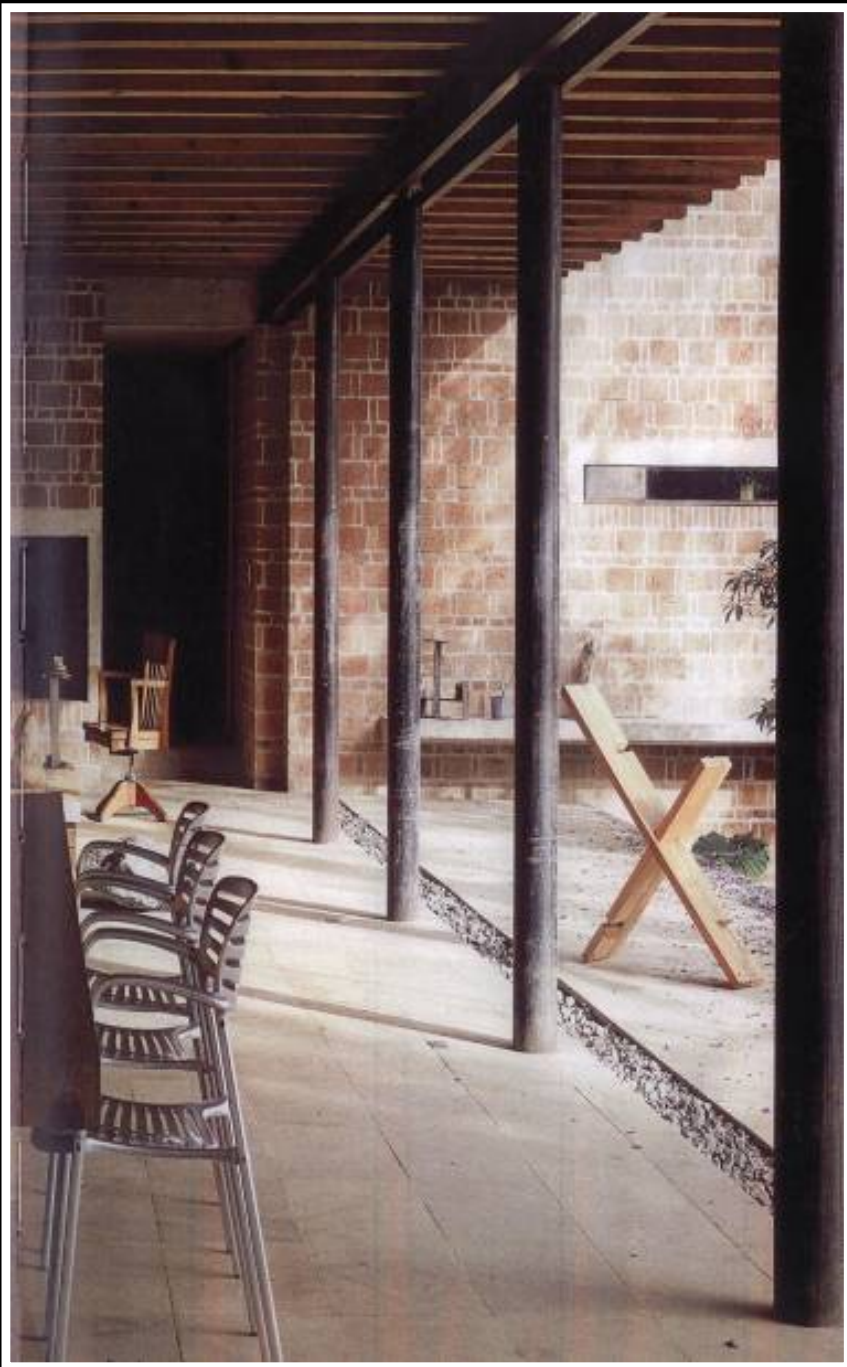

客厅

Swimming Pool



This window can see
inside of swimming pool

The stairs and halls
resolve at the secret
swimming pool, which
lies at the highest part
of the garden.

Enclosed longitudinally, it
features a view of the
valley.

这纤细的游泳场表现一
种官能美。



Swimming Pool

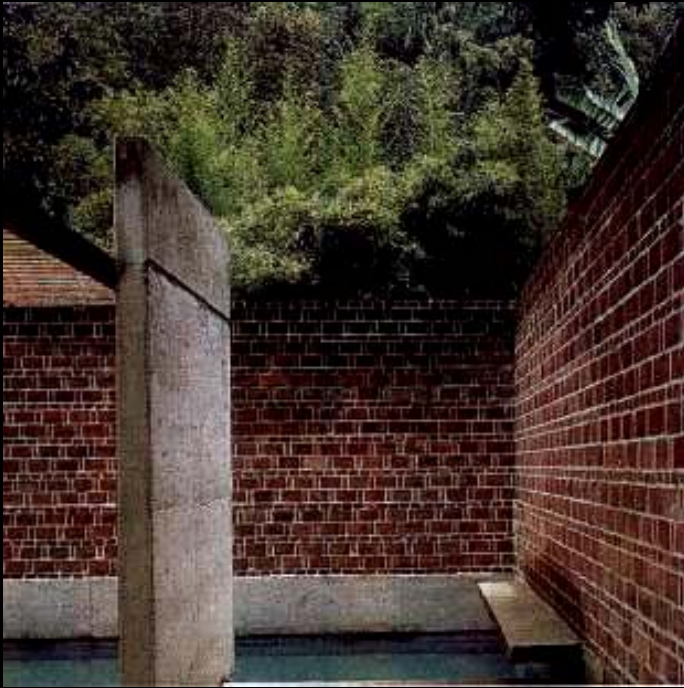

Beside of Swimming pool

The stairs and halls resolve at the secret swimming pool, which lies at the highest part of the garden.

Enclosed longitudinally, it features a view of the valley.





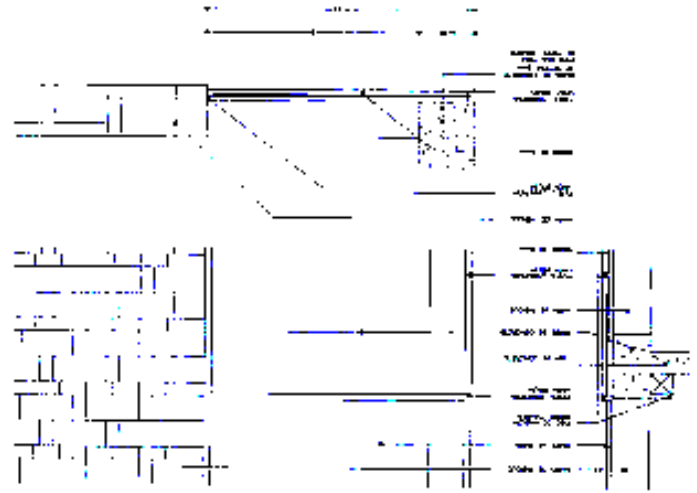
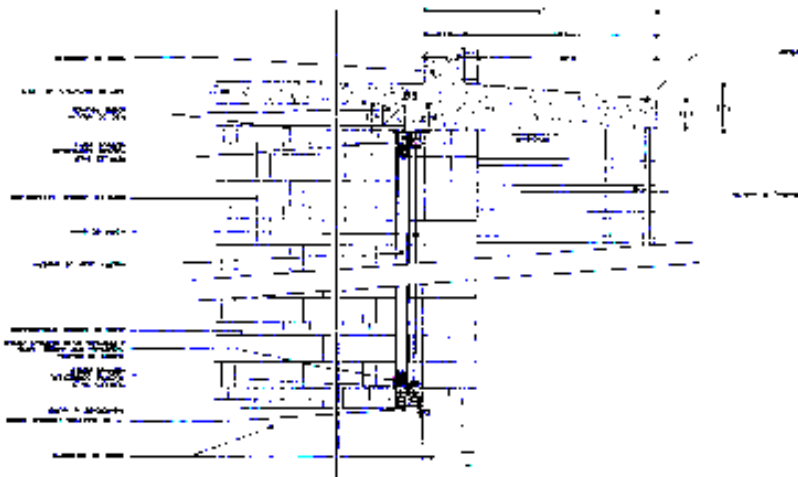
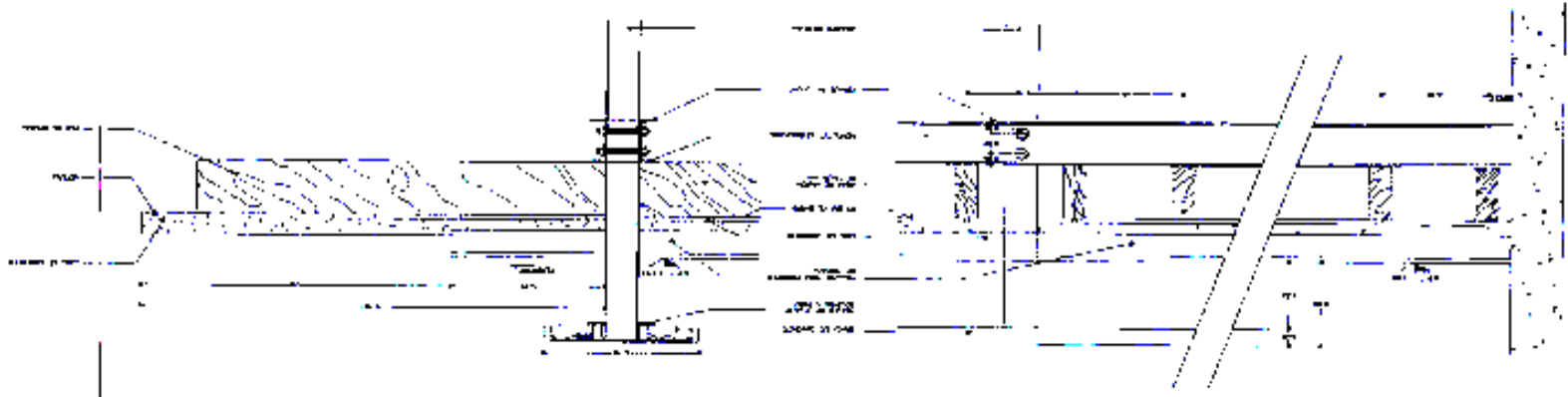
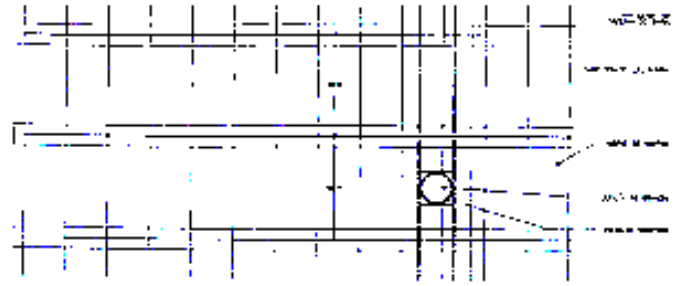
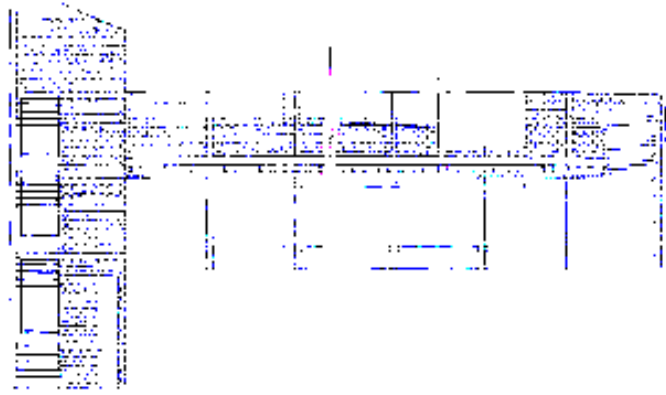

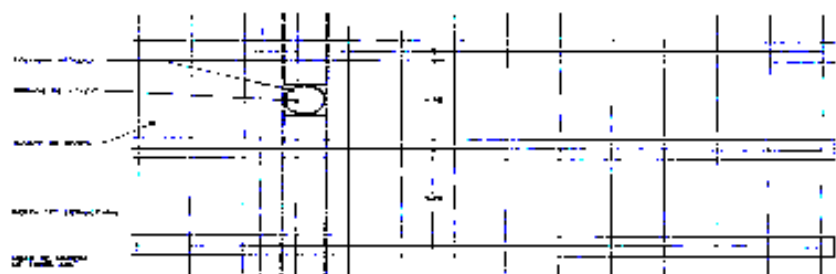
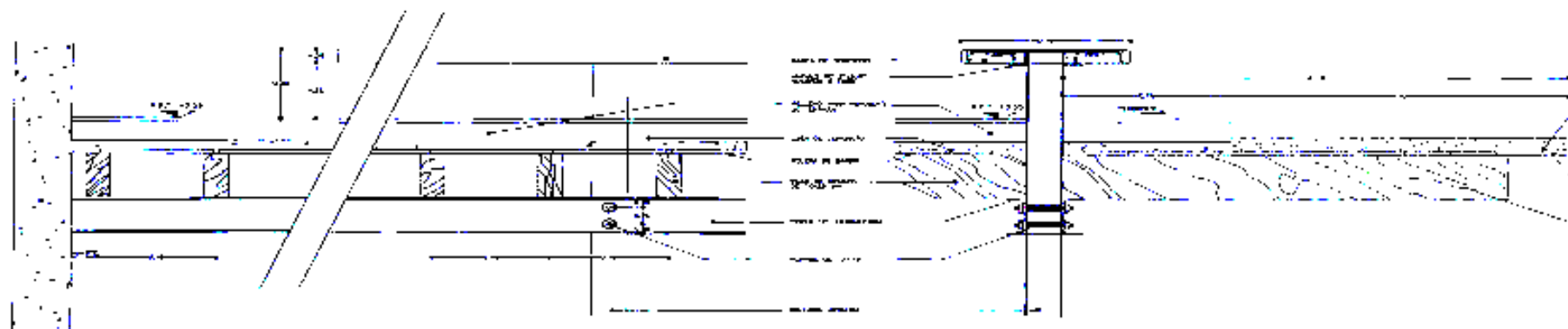
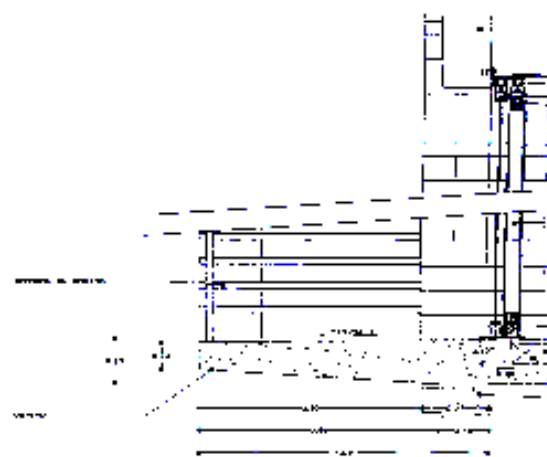
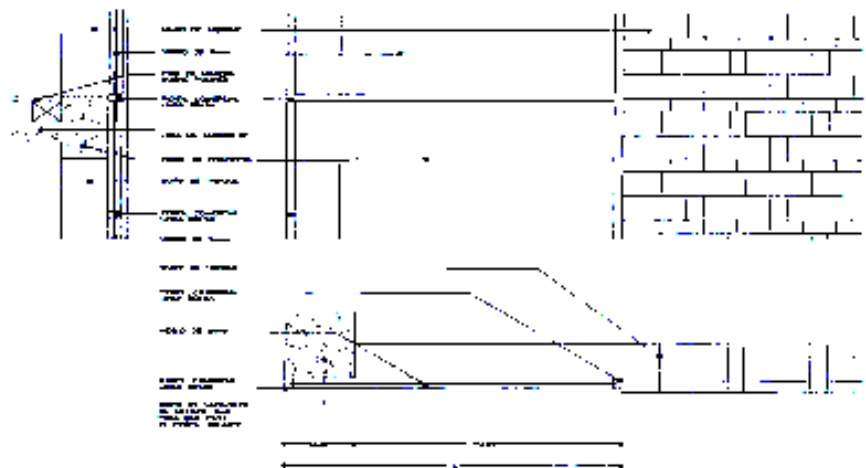

到这儿我们的调查完了

谢谢大家



Alberto Kalach and Daniel Alvarez

从在1981年

Alberto Kalach 和 Daniel Alvarez
组成队，一起工作一直到现在实现墨
西

哥城里最有名的建筑家。

那样的经历创造在他们做的空间里美
国样式和西班牙样式混合的新样式。

他们建筑的共产党建物，个人建物，
团体建物以外。

Sanluispotosi 和纽约的 Petrosino
公园等等城市规划也一起计划了。

这时他们教导了许多墨西哥和美国
的大学生。

他们作品多用混凝土，玻璃，钢铁。

他们追求墨西哥城殖民地时代的双关
论法。



Alberto Kalach and Daniel Alverez



kalach

